

# 8 a cada 10 farmácias no Brasil são micro e pequenas empresas

Segmento registrou uma média de 22 unidades abertas por dia nos 6 primeiros meses de 2023

## 102,5 mil

estabelecimentos são pequenos negócios

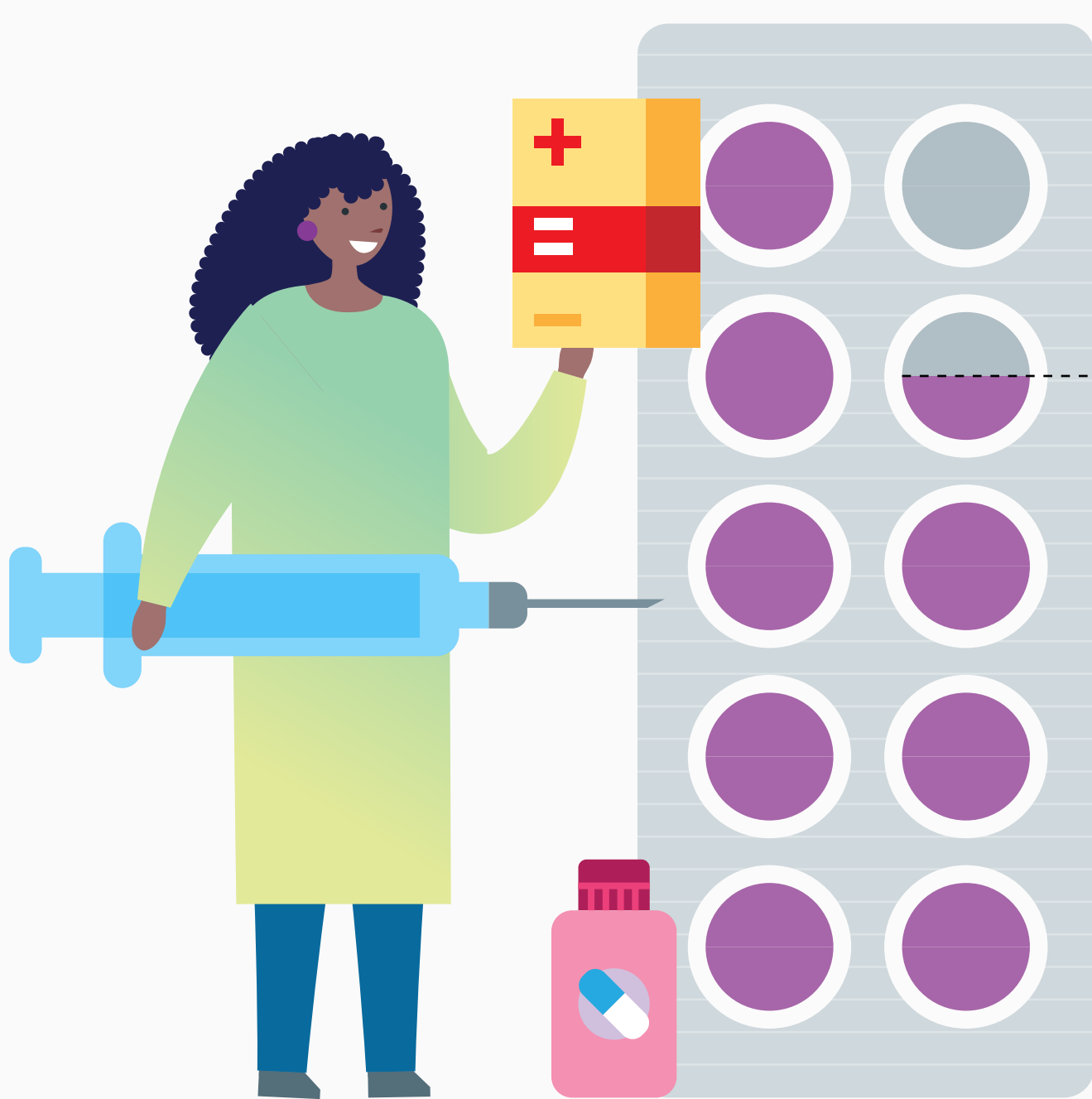

## 84%

de um total de 122 mil farmácias no Brasil

## 4 mil

abriram as portas no 1º semestre deste ano

## Pandemia impulsionou abertura de unidades

Somatória de ME e EPP no setor farmacêutico do país (1º semestre de cada ano)

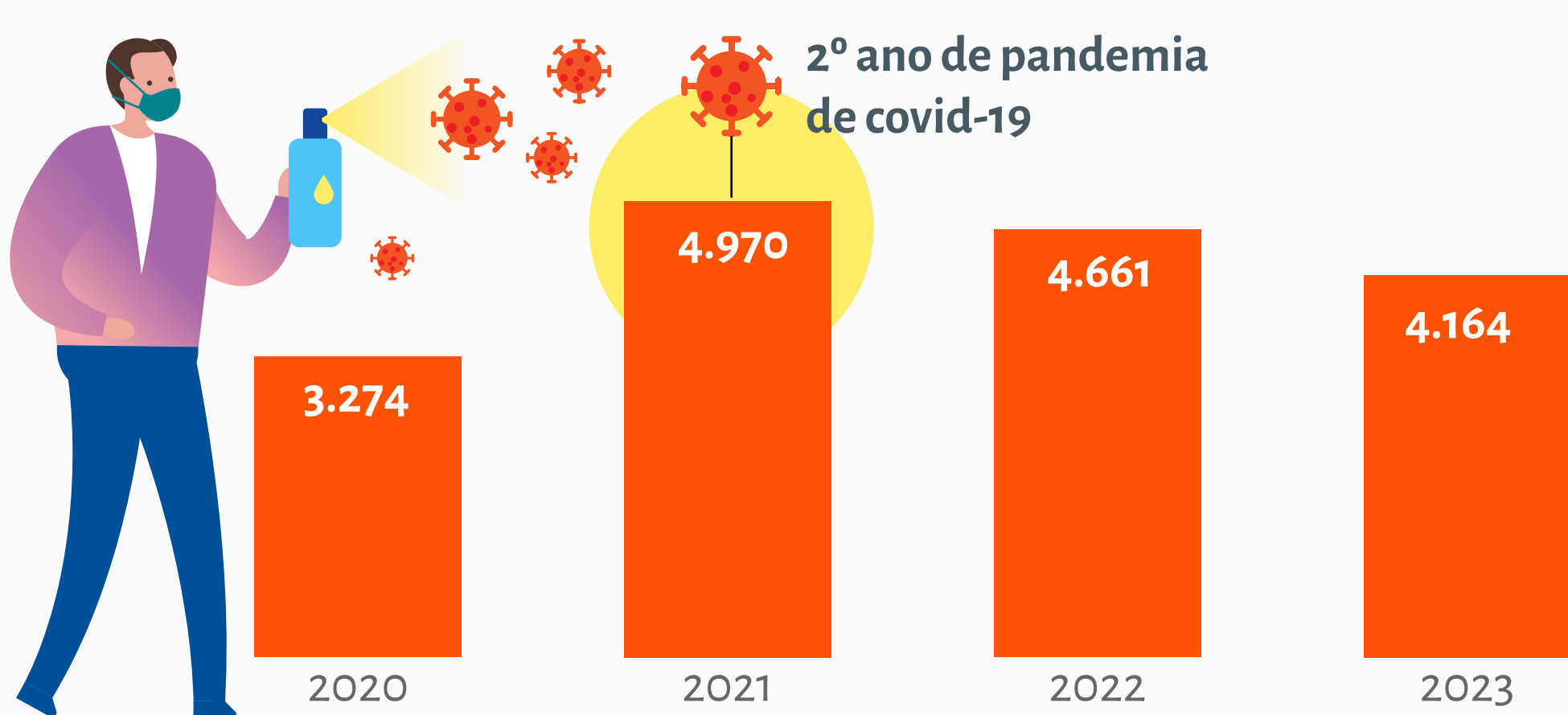

## Rio de Janeiro e São Paulo são os municípios que mais abrem unidades no segmento

(1º semestre de 2023)

Total de ME + EPP

|                 |     |
|-----------------|-----|
| Rio de Janeiro* | 173 |
| São Paulo*      | 111 |
| Brasília        | 96  |
| Manaus          | 69  |
| Maceió          | 50  |
| Salvador        | 47  |
| Fortaleza       | 43  |
| São Luís        | 40  |
| Belém           | 40  |
| Recife          | 34  |

\*território

## Mais de 100 mil estabelecimentos com CNPJ ativo são MPE

Número de farmácias enquadradas como pequenas empresas supera o de médio e grande porte

| Pequenas empresas | Brasil       | Médio e grande porte |
|-------------------|--------------|----------------------|
| 102.558           |              | 19.258               |
| 37.110            | Sudeste      | 8.478                |
| 31.601            | Nordeste     | 3.344                |
| 14.327            | Sul          | 4.982                |
| 10.389            | Centro-Oeste | 1.352                |
| 9.131             | Norte        | 1.102                |

## Nordeste lidera participação dos CNPJs de MPE ativos por região

Em%

